

**COME IN UN SOGNO** Per la loro camera, Valeria voleva un colore più soft rispetto a quelli del living: Vanessa le ha proposto un rosa caldo e avvolgente che fa da perfetto trait d'union anche tra parquet e tessuto del letto. Il tocco unico? Il decoro in wallpaper che, come una luna piena, dà luminosità alla stanza e crea un'atmosfera onirica...

*Ctenanthe  
setosa*

Ritaglio stampa ad uso esclusivo del destinatario, non riproducibile.

074079

{ PRIMA&DOPO }



**SORPRESA!** Il vano sotto la scala è stato trasformato in una vera e propria casetta per giocare, con tanto di porta e finta finestra che, ora, spicca bianca sul muro colorato.

| SHOPPING LIST |

Qui sopra: accanto all'**ALBERO DI NATALE** con luci e decorazioni di [Croff], **POLTRONCINA** per bambini Strandmon in tessuto grigio [Ikea, cm 56x62x71h € 119]. Nella pagina accanto, in camera: sulle pareti **IDROPITTURA** codice colore B1.04.58 [Sikkens], **DECORO** tondo realizzato con una vecchia wallpaper, il **LETTO** imbottito [Altrenotti] è vestito con **SET LENZUOLA** Trecento rosa [€ 173] più **PARURE** lenzuolo copripiletto Jungle Whisper burgundy, disegnato da Paolo Stella [€ 189] e **CUSCINO** Isola bianco e burgundy [€ 55], tutto di [Fazzini]; sul comodino, **LAMPADA DA TAVOLO** Parola in vetro bianco [FontanaArte € 915], **CANDELE** di [Croff] come la **STELLA LUMINOSA**.

PRIMA ↓



**COMPRESSA**  
Un letto troppo grande e classico con tende scure alle finestre rendeva la camera inospitale e organizzata male. Studio Pisk è partito spostando il letto sulla parete adiacente e poi ha studiato la giusta palette.

Ritaglio stampa ad uso esclusivo del destinatario, non riproducibile.

074079

{ PRIMA&DOPO }

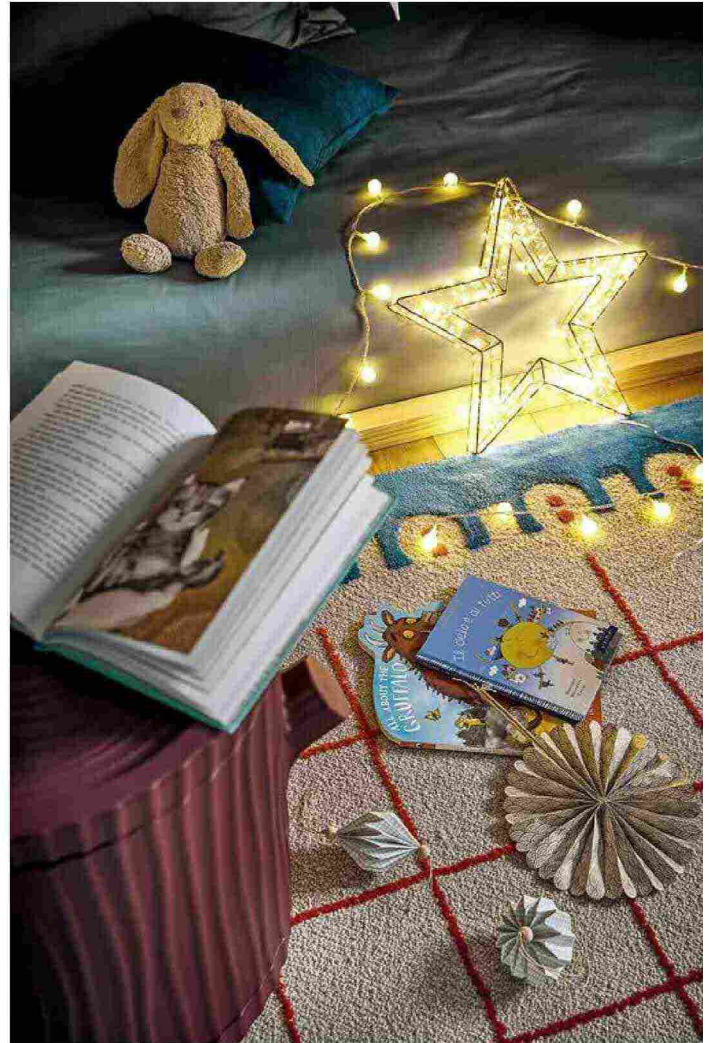

| SHOPPING LIST |

Sulle pareti, **IDROPITTURA** codice colore Q9.28.53 [Sikkens]; **LETTO** reversibile Kura in pino [Ikea, cm 99x209x116h €199] vestito con **LENZUOLA** color petrolio e **PLAID** Bouclè color verde petrolio [Fazzini]. **STELLA** decorativa [Ikea], **DECORI LUMINOSI** di [Croff], **MOBILETTO** contenitore Tronco color Indian Red [Queeboo, ø cm 45x45,60h €190] con **LAMPADA DA TAVOLO** ricaricabile Lorosae [Nemo €415], **TAPPETO** CD02 Cornice Blu con punto Rosso [Carpet Edition, cm 170x240].

PRIMA ↓



**SENZA STIMOLI**  
 Tanti mobili bianchi allineati sui lati lunghi e pareti grigie non sono il massimo per la stanza dei bambini, che invece hanno bisogno di spazi per giocare e colori che li aiutino nello sviluppo della loro creatività.

Ritaglio stampa ad uso esclusivo del destinatario, non riproducibile.

074079

SPAZIO ALLE FAVOLE! Alla stanza di Matteo, Vanessa ha pensato di dare un tocco giocoso che stimolasse anche la fantasia: al tappeto a quadretti colorati ha accostato un comodino a forma di tronco d'albero e una lampada a fungo. E per rilassarsi leggendo i suoi libri preferiti c'è il materasso-divanetto sotto il soppalco che, all'occorrenza, diventa letto per poter ospitare un amico. Qui, con le lucine, è magia!



Ritaglio stampa ad uso esclusivo del destinatario, non riproducibile.

074079